

THE WE HOTEL _ JEJU

Aiving

STRICTLY CONFIDENTIAL (DISCUSSION PURPOSE ONLY)



Contents

01 Asset Detail

02 Program Detail

03 Environment Analysis



01

Asset
Detail



The WE Hotel _ Jeju

QUINTESSENTIALLY

구분	내용
건물명	The WE Hotel (Premium Health Resort)
소재지	제주특별자치도 서귀포시 1100로 453-95
주용도	복합시설 [의료기관 + 관광 숙박업 + 관광객 이용시설업]
대지면적	210,000m ²
연면적	16,167m ²
건축면적	4,800m ²
규모	B1F - 6F
공식개관일	2014년 02월 09일
객실수	103 객실 (슈페리어 룸: 89, 디럭스 룸: 2, 스위트 룸: 12)

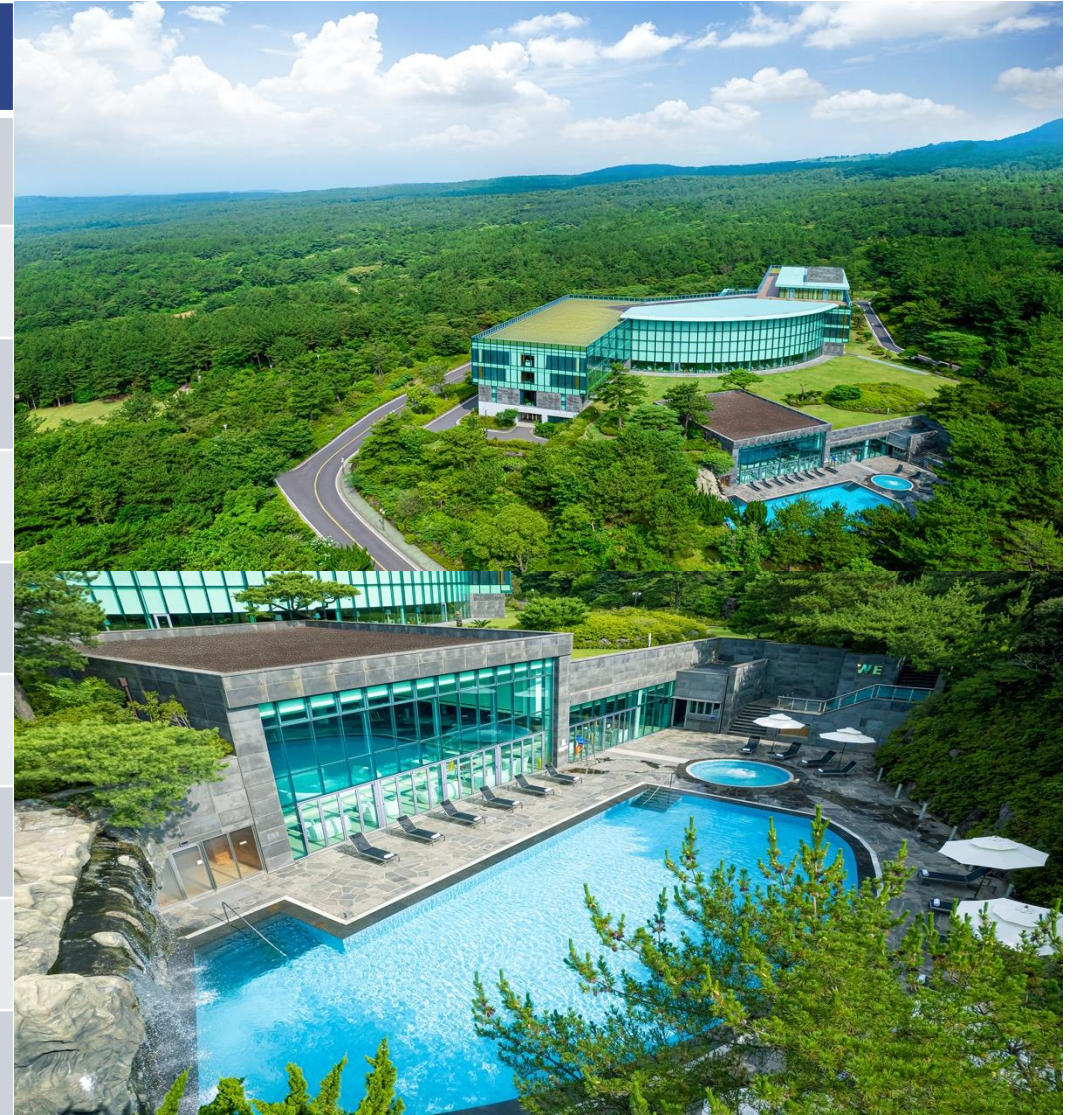

The WE Hotel _ Jeju

QUINTESSENTIALLY



프리미엄 헬스 리조트 THE WE는 유네스코가 인정한 제주도 서귀포 내 한라산의 아름다운 숲에 둘러싸여 있으며, 5성급의 'WE호텔'과 한라의료재단 소속인 'WE병원'을 융합한 국내 최초의 의료 관광 컨셉의 헬스케어 리조트



- 'WE호텔 제주'는 고급 시설을 갖춘 아늑한 분위기의 103개의 객실을 갖추고 있으며, 약 21만 평방미터에 달하는 부지에는 호텔 주변과 숲길을 따라 동백꽃, 제주 철쭉, 수국, 참꽃 나무 등 다양한 종류의 꽃들과 나무들로 둘러 쌓인 숲 속을 여유 있게 1~2시간 정도의 트레킹이나 산책이 가능한 아름다운 산책코스와 한라산의 쾌적한 공기를 느낄 수 있는 편백나무 숲을 자연상태 그대로 잘 조성해 놓았습니다.
- 다양한 미네랄 성분이 함유된 천연 화산 암반수를 식수와 객실 내 샤워시설, 실내외 수영장, 워터 테라피를 경험할 수 있는 워터 풀 시설, 각종 스파 시설에 사용하고 있습니다. 또한 국내 최고의 워터 테라피 시설과 인프라를 갖춘 웰니스 센터와 'WE병원'의 메디컬 스파 센터, 건강증진센터, 뷰티 센터 등 안티에이징 테라피를 포함한 다양한 헬스케어 서비스를 선보이고 있습니다.
- 아잘리아 바(Azalea Bar), 아잘리아 라운지(Azalea Lounge)에서 제주 칵테일을 즐기거나 올데이 다이닝(All day dining) 레스토랑 다채에서 자연주의 웰빙 조식 뷔페와 아시아, 서양 요리, 그리고 제주 전통 요리와 신선한 해산물 요리가 준비되는 점심 식사와 디너를 사랑하는 사람들과 함께 여유롭게 즐기고 아늑하게 즐길 수 있습니다.



- 2018년부터 2021년까지 트래블러스 초이스 어워드 4년 연속 수상
- '2025 트래블러스 초이스 어워드'에 선정
- 2018년에는 대한민국 베스트 호텔 부문 13위(제주도 내 1위)



객실 구성 _ Superior Room

QUINTESSENTIALLY

자연의 편안함을 담은 휴식 공간: 제주의 푸른 하늘과 따스한 햇살이 가득 스미는 공간, 자연의 나뭇결을 담은 편안한 인테리어와 함께 당신만의 특별한 휴식이 시작됩니다.



SUPERIOR ROOM

객실 특징

- 전면 통유리창이 선사하는 제주 전망
- 은은한 우드 톤의 프리미엄 인테리어
- 여유로운 31.5m² 면적
- 트윈베드(더블 + 싱글) 구성
- 쾌적한 1침실 1욕실 설계
- 성인 2인 기준, 최대 3인 가능

프리미엄 웰니스 혜택 무료 이용 시설

- 피트니스룸
- 야외 자쿠지
- 야외 핀란드식 사우나
- 실내/외 수영장

객실 위치

- 3층 / 5층
- 전면 유리창
- 제주 자연과 하나 되는 조망

객실 구성 _ Deluxe Room

QUINTESSENTIALLY

제주의 절경을 품은 프리미엄 공간: 두 면의 전면 유리창이 그려내는 파노라마 뷰, 제주의 모든 아름다움을 한눈에 담아보세요.



DELUXE ROOM	
특별한 경관	<ul style="list-style-type: none"> • 푸른 천혜의 숲 • 웅장한 송악산과 산방산 • 황홀한 제주 석양 • 한라산 중산간의 운치 • 시시각각 변하는 바다 풍경
프리미엄 객실 구성	<ul style="list-style-type: none"> • 여유로운 43.5㎡ 면적 • 안락한 킹사이즈 베드 • 클래식한 고급 인테리어 • 쾌적한 1침실 1욕실 설계 • 성인 2인 기준, 최대 3인 가능
객실 위치	<ul style="list-style-type: none"> • 3층 / 5층 코너 위치 • 2면 전면 유리창 • 제주 자연과 하나 되는 조망

객실 구성 _ Triple Suites

QUINTESSENTIALLY

가족과 함께하는 품격 있는 휴식: 넓은 공간에서 소중한 가족과 함께 누리는 우아한 휴식, 트리플 스위트에서 완벽한 가족 휴가를 경험하세요.



TRIPLE SUITES

여유로운 공간 설계

- 64.3m²의 넓은 면적
- 독립된 2개의 프라이빗 침실
- 전망 좋은 패밀리 거실
- 편의를 위한 1욕실 1화장실
- 클래식한 화장대 구비

프리미엄 베드 구성

- 안락한 킹사이즈 베드(침실 1)
- 실용적인 트윈 베드(침실 2)
- 성인 4인까지 여유로운 숙박

특별한 가치

- 아름다운 가든 뷰
- 3층/5층 프리미엄 위치
- 우아한 클래식 인테리어
- 가족 친화적 공간 설계

객실 구성 _ Superior Suites

QUINTESSENTIALLY

자연이 품은 최상급 휴식 공간: 푸른 숲과 정원이 파노라마처럼 펼쳐지는 곳에서 독립된 침실 구성으로 최상의 안락함을 경험하세요.



SUPERIOR SUITES	
프리미엄 공간 구성	<ul style="list-style-type: none"> • 여유로운 69.2㎡ 면적 • 독립된 침실과 넓은 거실 분리 설계 • 편의를 위한 1욕실 1화장실 • 안락한 킹사이즈 베드 • 성인 2인, 소인 1인
특별한 가치	<ul style="list-style-type: none"> • 사생활이 보장되는 독립 공간 • 숲에 둘러싸인 아름다운 가든 뷰 • 3층/5층 프리미엄 위치 • 자연과 조화된 고급 인테리어
차별화된 경험	<ul style="list-style-type: none"> • 탁 트인 창으로 감상하는 푸른 정원 • 거실에서 즐기는 여유로운 티타임 • 완벽한 프라이버시가 보장된 휴식

객실 구성 _ Parlor Suites

QUINTESSENTIALLY

제주의 파노라마를 담은 프리미엄 공간: 탁 트인 전망과 세련된 공간 디자인이 만나 제주의 빛나는 순간을 온전히 담아냅니다.



PARLOR SUITES	
<p>감동을 선사하는 공간</p>	<ul style="list-style-type: none"> • 68.5m² 스위트룸의 여유로운 면적 • 독립된 침실과 거실의 효율적 분리 • 파노라마로 펼쳐지는 제주 전망 • 프라이빗한 1욕실 1화장실 구성 • 안락한 킹사이즈 베드
<p>특별한 경험</p>	<ul style="list-style-type: none"> • 제주의 햇살이 스며드는 아침 • 자연과 하나 되는 개방감 • 거실에서 만끽하는 여유 • 편안함과 럭셔리의 완벽한 조화
<p>최상의 가치</p>	<ul style="list-style-type: none"> • 3층 프리미엄 로케이션 • 성인 2인 기준, 최대 3인 가능 • 세련된 인테리어와 고급 가구 • 최적의 동선 설계

객실 구성 _ Royal Suites

QUINTESSENTIALLY

The WE Hotel _ Jeju의 하이엔드: 제주의 하늘과 땅이 선사하는 최고의 풍경, 일출과 일몰의 장관이 펼쳐지는 특별한 공간에서 당신만을 위한 궁극의 휴식이 시작됩니다.



ROYAL SUITES	
최상의 전망	<ul style="list-style-type: none"> • 5층 프리미엄 로케이션 • 한라산의 웅장한 자태 • 끝없이 펼쳐진 제주 바다 • 파노라믹 전면 유리창 • 하루의 시작과 끝을 장식하는 일출&일몰
궁극의 럭셔리 공간	<ul style="list-style-type: none"> • 여유로운 97.4m² 면적 • 우아한 인테리어와 고급 가구 • 프라이빗 다이닝 공간 • 독립된 거실과 침실 • 안락한 킹사이즈 베드 • 고급스러운 욕실과 파우더룸
특별한 경험	<ul style="list-style-type: none"> • 다이닝룸에서 즐기는 프라이빗 식사 • 거실에서 감상하는 제주의 사계절 • 최상층에서 누리는 완벽한 프라이버시 • 성인 2인 기준, 최대 3인까지 투숙 가능

객실 구성 _ Oxygen Room [For Wellness]

QUINTESSENTIALLY

한라산의 청정 산소를 담은 힐링 공간: 한라산 숲 속의 맑은 공기를 재현한 특별한 목적형 웰니스 룸에서 완벽한 숙면과 힐링을 경험하세요.



OXYGEN ROOM (FLOOR KING & FLOOR TWIN)	
<p>건강한 숙면을 위한 특별 설계</p>	<ul style="list-style-type: none"> • 한라산 숲 속과 동일한 산소 농도 유지 • 매일 밤 10시부터 3시간 동안의 산소 케어 • 최적의 산소 농도를 위한 완벽 밀폐 시스템 • 46.3㎡ (Floor King) & 31.5㎡ (Floor Twin)의 여유로운 공간
<p>프리미엄 인테리어</p>	<ul style="list-style-type: none"> • 모던한 한실과 양실의 조화 • 편안한 킹사이즈 베드 • 쾌적한 욕실 시설 • 성인 2인 기준, 최대 3인 가능
<p>차별화된 경험</p>	<ul style="list-style-type: none"> • 산소 테라피를 통한 숙면 케어 • 한라산 숲속 같은 청정 공기 • 도시의 소음과 공해에서 완벽한 해방 • 온전한 휴식에 집중하는 프라이빗 공간

호텔 주요 부대 시설 I

QUINTESSENTIALLY



OUTDOOR POOL



OUTDOOR ZACUZZI



OUTDOOR DRY SAUNA



INDOOR POOL



SAUNA



FITNESS CENTRE

호텔 주요 부대 시설 II

QUINTESSENTIALLY



ALL DAY DINING - DACHAE



AZALEA BAR



ROOFTOP BAR - DELLA



AZALEA LOUNGE



DELI



ROOFTOP TERRACE - TRÈ

호텔 주요 부대 시설 III

QUINTESSENTIALLY



EMERALD HALL



VIP MEETING ROOM



GEUMHO GARDEN



JADE ROOM



BUSINESS CENTRE



AZALEA GARDEN

02

Program Detail



[WE 병원 연계] 1:1 맞춤형 원스톱 토탈 케어 프로그램

QUINTESENTIALLY

맞춤형 웰니스 여행: 전문의와의 1:1 심층 상담을 통해 라이프스타일과 건강 상태를 분석하여 고객 맞춤형 프리미엄 웰니스 프로그램 설계

건강 증진 센터



- 검진 종류: 유기산 검사, 장내 미생물 검사, 유전자 검사, 미네랄-중금속 검사, 활성산소-항산화력 검사, 항산화 비타민-미네랄 검사, 비타민 D 검사, 혈액 점도 검사, 심뇌혈관질환 위험도 검사, 급성 알레르기 검사, 아토피 검사, 음식 과민증(지연성 과민반응) 검사, 자가항체 검사(자가면역), NK세포 활성화도 검사, 지방산 검사, 아미노산 검사, 치매 위험도 검사, 호르몬 검사
- 전문의와 1:1 웰니스 컨설팅 이후, 고객에게 필요한 건강 검진을 한 후, 맞춤형 웰니스 프로그램 및 전문의와 5성 호텔 셰프가 함께 설계한 맞춤형 건강 식단 제공

미용 성형 센터



- 수술 프로그램: 눈성형, 코성형, 안면리프팅 수술, 더블 실리프팅, 지방 흡입 및 지방 이식 수술
- 뼈다 성형 프로그램: 필러, 보톡스, 물광주사, 에어젯, 윤곽주사 및 지방분해주사, PRP 자가혈주사
- 피부 레이저 프로그램: 레이저 토닝, A-tone, Co2레이저, 프락셔널레이저, Ulthera 리프팅, 슈링크 리프팅, 3DEEP 고주파 리프팅, 뱅퀴시, RF고주파

[Wellness Centre] 웰니스 센터 프로그램

QUINTESSENTIALLY

[Water Zone] 하이드로 테라피 프로그램: 고객의 신체 건강상태에 맞춰 제공되는 다양한 水치료 프로그램을 즐길 수 있습니다.

아쿠아 메디테이션 풀



- 부유기를 이용하여 몸을 물 위에 띄운 상태에서 스트레칭과 지압을 통한 심신의 안정과 신체의 긴장 완화, 스트레스 해소, 우울감 완화와 불면증에 효과
- 34도~ 37도 사이의 불감 온도를 연중 유지하고 있으며 수중에 설치된 스피커를 통하여 프로그램이 진행되는 동안 음악을 들을 수 있도록 설계

아쿠아 서킷

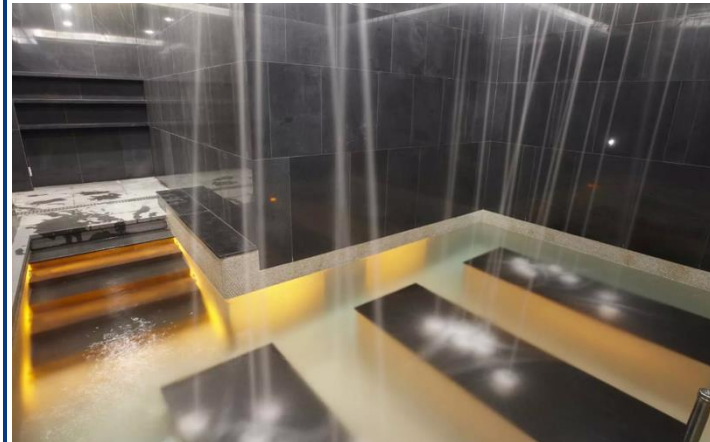

- 각기 다른 기능을 가진 풀을 고객에게 적합하게 선별하여 순환 이용하는 프로그램으로 신진대사 촉진, 피부 탄력증가, 근육 강화 및 이완에 효과
- 기능성 풀: 워터 스톤, 울트라소닉, 마이크로 버블 아쿠아, 아쿠아짐, 드림바스, 워터 트리트먼트

미라클 워터



- O-index 5.9의 프리미엄 천연 중탄산수를 통해 활성산소 중화로 피로회복 촉진, 혈류량 증가로 수족냉증 개선, 소화촉진과 노폐물 배출 효과
- 일상 속에서 천연 화산 암반수를 이용한 디톡스 주스, 티 테라피 등을 통해 피부 미용, 항산화 향암, 성인병 예방 효과

[Wellness Centre] 웰니스 센터 프로그램

QUINTESENTIALLY

[Water Zone] 하이드로 테라피 프로그램: 고객의 신체 건강상태에 맞춰 제공되는 다양한 水치료 프로그램을 즐길 수 있습니다.

아쿠아 무브먼트



- 물의 부드러운 저항을 활용한 움직임으로 밤사이 경직된 근육의 긴장 완화
- 전문 강사가 동원되어, 다양한 수중 운동을 통해 활기찬 아침을 시작할 수 있도록 도움

아쿠아 카밍



- 미네랄이 풍부한 천연 화산암반수에 몸을 맡기고, 물속의 사운드와 물 밖에서 울리는 히말라야 싱잉볼의 파동을 동시에 느끼며, 근육의 긴장 완화 효과
- 전문 강사가 동원되어, 수중 명상에 집중

[Wellness Centre] 웰니스 센터 프로그램

QUINTESSENTIALLY

[Land Zone] 힐링 포레스트 & 명상 테라피 프로그램: 해발 350m 한라산 중산간의 천혜의 입지에 자리한 WE호텔제주는, 제주의 원시림이 살아 숨 쉬는 공간에서 숲 테라피와 차별화된 헬스리조트 전용 테라피 프로그램을 제공

힐링 포레스트



- <힐링 포레스트(Healing Forest)> 프로그램은 전문적인 강사를 통해 숲 이야기를 전달
- 자연을 이용한 컬러 테라피와 숲을 이용하여 진행되는 <숲놀이> 그리고 피톤치드 숲에서 진행되는 명상과 스트레칭을 만날 수 있는 <숲힐링> 프로그램을 고객 맞춤형 숲 투어 힐링 프로그램

마인드 테라피



- 99.9% 천연 크리스털로 만들어진 Crystal Singing Bowl의 연주로 인해 발생하는 파장과 파동으로 우리 몸의 세포 치유능력을 높이고 불면증 치료에 도움을 주는 사운드 테라피 프로그램
- 광섬유를 이용한 조명 테라피, 따뜻한 색의 컬러볼을 이용한 컬러 테라피를 함께 체험 가능

[Medical Spa] 메디컬 스파 센터 프로그램

QUINTESENTIALLY

[Medical Spa] 메디컬 스파 센터 프로그램: 최고급 스파 전문 브랜드 제품을 이용하여 면역 증진과 관절 및 통증 관리, 뇌 기능 강화를 위한 Body Treatment와 Facial Treatment를 진행하고 있으며, 또한 중탄산, 바나듐, 셀레늄, 마그네슘 등 각종 미네랄이 다량 함유되어 있는 헬스리조트 WE호텔제주의 천연화산암반수를 이용한 Hydro 프로그램도 진행, 스파 전문 테라피스트들이 고객의 취향과 심신 상태를 고려하여 최적화된 고객 맞춤형 프로그램을 추천, 진정한 휴식을 제공하는 지상 최고의 서비스를 제공합니다.

스킨 케어

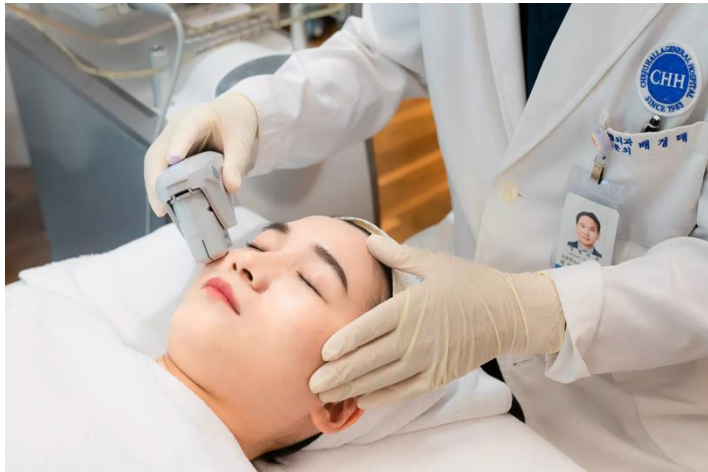

최첨단 장비와 수기요법이 선사하는 스킨 케어로 피부는 젊어지고, 몸은 활력을 되찾으며, 안티에이징, 디톡스, 순환 개선에 효과

비시 샤워

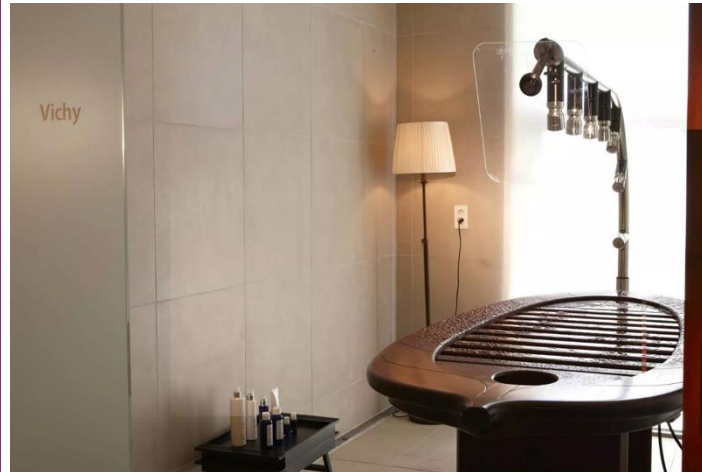

8개의 물줄기가 선사하는 완벽한 힐링, 혈액순환 촉진과 근육 이완의 완벽한 조화로 일상의 피로 회복에 효과

하이드로톤



300개의 노즐에서 나오는 맞춤형 물줄기로 독소를 배출하고 혈액순환을 촉진하고, 노약자부터 운동 후 피로 회복이 필요한 누구에게나 완벽한 웰니스 솔루션

[Medical Spa] 메디컬 스파 센터 프로그램

QUINTESSENTIALLY

[Medical Spa] 메디컬 스파 센터 프로그램: 최고급 스파 전문 브랜드 제품을 이용하여 면역 증진과 관절 및 통증 관리, 뇌 기능 강화를 위한 Body Treatment와 Facial Treatment를 진행하고 있으며, 또한 중탄산, 바나듐, 셀레늄, 마그네슘 등 각종 미네랄이 다량 함유되어 있는 헬스리조트 WE호텔제주의 천연화산암반수를 이용한 Hydro 프로그램도 진행, 스파 전문 테라피스트들이 고객의 취향과 심신 상태를 고려하여 최적화된 고객 맞춤형 프로그램을 추천, 진정한 휴식을 제공하는 지상 최고의 서비스를 제공합니다.

온열치료

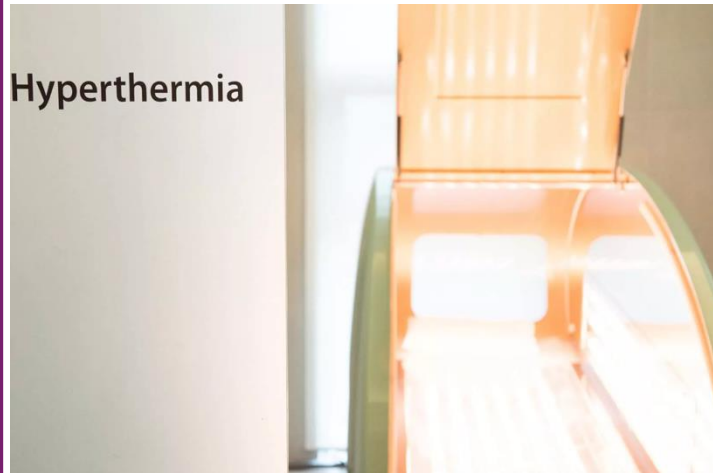

적외선을 물로 필터링한 혁신적인 wIRA 온열 치료로 심부체온을 높여 면역력 강화가 가능하고, 전신 통증 완화와 노폐물 배출, 안티에이징 까지 효과

카본 트리트먼트



정교한 카본 기술로 생성된 미세 탄산수가 피부 깊숙이 침투하여 혈액순환을 촉진하고 피부 개선 효과를 동시에 구현 가능

바브로



제주의 천연 허브와 원적외선 스팀의 조화로 피부 깊은 윤기 부여, 혈액순환 촉진, 노폐물 제거와 디톡스 효과까지 동시에 구현 가능

03

Environment Analysis



Why Jeju?

QUINTESSENTIALLY

제주도는 국제경제자유도시이자, 청정자연 + 자유로운 출입국 + 의료·웰니스·관광 융합 산업이 공존하는 대한민국 유일의 특별경제·생태·문화 복합지대

- ✓ 무비자(무사증) 입국 제도 운영: 외국인은 제주공항 또는 항만을 통해 비자 없이 최대 30일간 체류 가능
- ✓ 외국인 토지취득이 법적으로 허용되며, 투자이민제도(부동산형 F-2 비자) 적용 가능
- ✓ 제주국제자유도시 (JDC) 프로젝트: 관광, 의료, 교육, 첨단산업을 결합한 복합개발을 추진함에 따라, 세제 혜택·외국인 투자유치 활성화를 위한 경제자유구역 수준의 인센티브 존재



무비자 제도에 따른 외국인 방문객 수
요 증가

2024년 한 해 제주도를 찾은 누적 관광객 수는 약 1,378만 3,911명이었고, 이 중 외국인 관광객



제주도 내 부동산 투자이민 외국인 수
요 증가

외국인이 제주도 내 보유한 토지 면적은 약 2,179만㎡, 이 면적은 제주도 전체 토지 면적의 약



제주도 내 외국인 의료관광 수요 증가

2024년 제주지역 외국인 환자 유치 증가율이 221.0%로 비수도권 중에서 가장 높고, 제주도 내 피부과 진료 외국인 환자가 전년 대비 781.4% 증가

Nature & Wellness Infrastructure

QUINTESSENTIALLY

20분거리에는 한국에서 가장 아름다운 한라산 등반 코스인 영실코스, 또한 천제연폭포, 주상절리, 색달 해변 등 유명한 중문 관광지과 한라산 트래킹 코스인 한라산 둘레길, 천지연 폭포, 쇠소깍 등이 10분~30분 이내 거리에 위치



천제연 & 천지연 폭포



주상절리



색달해변



영실 기암



쇠소깍



한라산 둘레길

Sport Infrastructure

QUINTESSENTIALLY

THE WE Hotel _ Jeju 반경 10km 이내 프리미엄 골프장 4개 위치, VIP 레저 수요 충족

- ✓ 의료 + 골프 + 웰니스 복합형 고부가가치 입지, 외국인 자산가 및 상류층, 외국인 VIP 고객 유치에 필수적인 하이엔드 레저환경
- ✓ 프리미엄 골프장 VIP 스포츠 리트리트 프로그램, 클럽하우스 파티 등 프리미엄 웰니스 프로그램과 시너지 기회, 골프 연계 멤버십 가능



테디 벨리 CC

규모/홀: 18홀

대한민국 10대 골프장 선정
 중문·서귀포 관광벨트에 속해
 있어 리조트 휴양 부대시설과
 병행



롯데 스카이 힐 CC

규모/홀: 36홀

서귀포 앞바다와 산방산, 북쪽
 한라산까지 조망되는 자연친
 화 코스
 세계적인 설계사 Robert Trent
 Jones Jr.(RTJ)가 설계



중문 CC

규모/홀: 18홀

해안 절벽을 따라 설계
 해양성 기후 영향으로 겨울에
 도 라운딩이 가능한 환경



핑크스 CC

규모/홀: 18홀

서귀포 안덕면 해발 산록남로
 인접 지형에 위치해 자연 경관
 이 우수

제주 한라 병원

Operated by 한라 의료 재단



제주 한라 병원 (Jeju Halla General Hospital)

구분	내용
설립일	1983년 10월
운영법인	한라 의료 재단 법인
설립자	김병찬
위치	제주특별자치도 제주시 도령로 65
병원종류	종합 병원
병원규모	지하 2층 - 지상 10층 (건물 2동)
진료과목수	26개과
의사수	126명
응급시설	권역응급의료센터 & 권역외상센터 & 닥터헬기
병상수	587 병상



진료 과목

Details
 내과(소아과, 내과, 장내과, 신장내과, 내분비내과, 혈액종양내과, 호흡기내과, 감염내과, 류마티스내과), 외과, 산부인과, 재활의학과, 정형외과, 소아과, 방사선종양학과, 신경외과, 안과, 마취통증의학과, 흉부외과, 이비인후과, 진단방사선과, 성형외과, 비뇨의학과, 진단검사의학과, 신경과, 핵의학과, 정신과, 병리과, 치과, 건강관리과, 가정의학과, 응급의학과

* 암센터와 심장뇌혈관센터를 확장해, 개심술을 포함한 모든 분야의 장기이식 수술이 가능한 전문병원으로 육성

한라 의료 재단

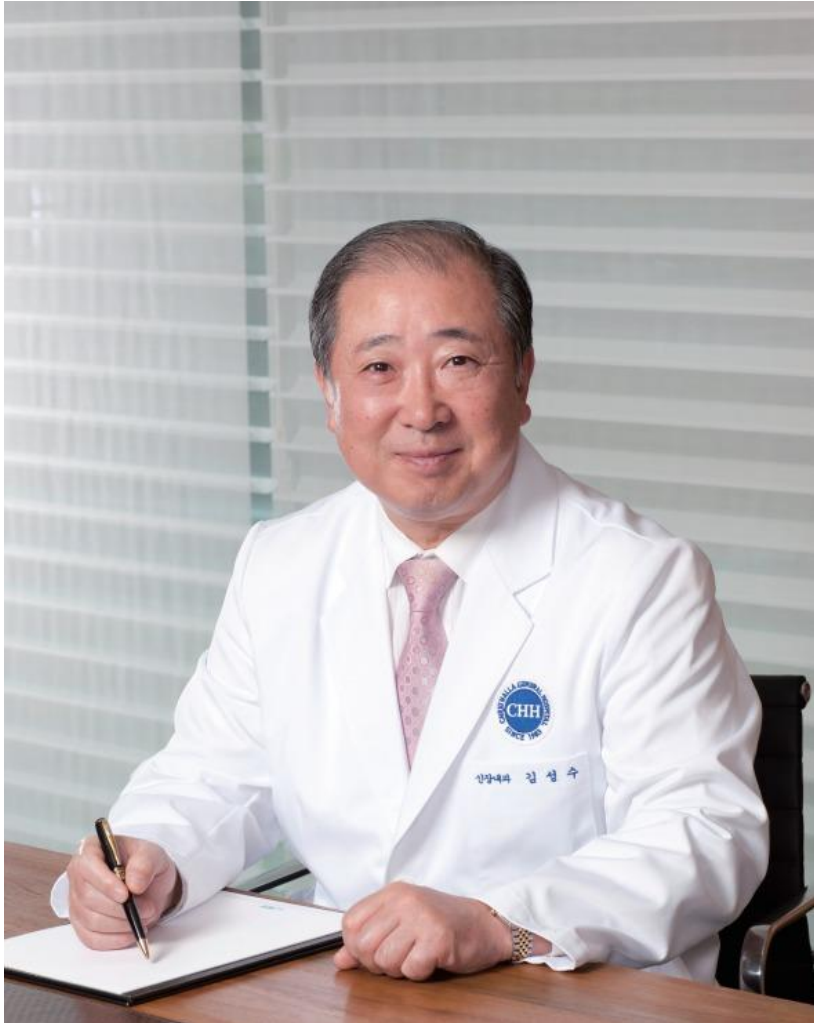

김성수 이사장

현) 제주 한라 병원장

현) 한라 의료 재단 2대 이사장

중앙대학교 의과 대학교 졸업

중앙대학교 의과 대학원 졸업

전) 제주 한라 병원 신장내과 과장

현) 제주도 병원 회장

현) 대한 병원 협회 상임 이사

민주평화통일자문위원회 제주부의장 (3회)

대통령 표창 / 국민훈장 모란장 수상

의료법인 한라 의료 재단

사업 영역

제주 한라 병원

THE WE 병원

THE WE HOTEL _ JEJU



WE HOSPITAL

THE WE
PREMIUM HEALTH RESORT



Contacts

이진선 (Jinsun Lee)

CEO, Aiving Co., Ltd.

+8210 5180 3929

sun@aiving.sg

김연혁 (Harvey Kim)

CEO, Weekly Aiving Co., Ltd.

+8210 4106 8286

harvey@weeklyaiving.com